Japanese bacteriologist reveals his "CDBA" fig extract "cancer cure"

TOKYO. — A Japanese bacteriologist said recently he has developed a drug over the past 17 years that provides a "permanent cure" for cancer that has not reached a more advanced or terminal stage.

Dr. Mutsuyuki Kochi, 66, director of a hospital outside Tokyo, told a Japan Cancer Society symposium that his medicine, which he said is extracted from figs, is able to halt the growth of cancer and to eventually turn cancerous cells into normal ones.

Moreover, he said, the substance, which he called B-Cyclo-Destrin Benzaldehyde (CDBA), has been shown in tests to have no side effects.

Dr. Kochi has discussed his cancer research in the past but his report to the cancer society recently was his first formal announcement to a medical group. The audience included a number of doctors and medical specialists in cancer research.

Kochi said the report was based on his own clinical trials in which he treated about 200 patients during the past two years and 10 months. He dislayed photos showing some of his clinical experiments with the drug.

Kochi said that among his patients, more that 50 per cent were terminal cases who were not hesitant to submit to clinical experimentation.

"These cases have achieved amazingly favorable results," he said although he did not claim any of them recovered.

Kochi also said he had collected data from experiments showing the drug was effective in preventing cancer in mice, at least temporarily.

Last February, Japan's Health and Welfare Ministry gave five national hospitals permission to try the drug in treating volunteer cancer patients. Kochi said it would be up to the government to report those results.

He said his patients were mostly elderly men and women who had undergone other treatments for cancer, including some who had experienced surgery.

"With CBDA, they have recovered to a state, usually within a period of little more than a year, in which tumors stopped growing and no further cancer cell divisions were seen. I would call that state permanent cure", he said.

He said he administered doses of 200 to 500 milligrams of the drug daily to patients, depending on their conditions. Even with the maximum dosage, he said, there were none of the side effects, such as vomiting and hair loss that often accompany chemotherapy.

Kochi said he first noted the possible use of figs in cancer treatment while reading a chapter of the Old Testament in which King Hezekiah had a malignant boil treated with the fruit.

He said he developed the fig extract in 1962 with the aid of activated charcoal and acetone, and found it effective in experiments on mice afflicted with Erlich Carcinoma, a form of cancer.

Having identified the substance as benzaldehyde, Kochi said, he tested it on malignant tumors in people and liver cancers in mice. It was ineffective against the implanted tumors of the mice, he said, citing that as "the biggest reason we overlooked its anti-cancer activity."

Kochi said that with CDBA, "malignant tumors are changed into foreign matter and cease growing. This phenomenon of differentiation takes place not only in the tumor itself but in the tumor cells of the whole body.

"The tumor cells turn into an onion-like cell structure called a 'pearl formation' and then revert to normal cells."

He said that because of the abundance of figs, the cost of producing 500 grams of benzaldehyde is about 4½ cents.

THE NEW CANADIAN

An Independent Organ for Canadians of Japanese Origin

VOL. 43 — No. 96 TUESDAY, DEC. 18, 1979 TORONTO, ONTARIO

The "Winchester" rifle to be made in Japan

KOCHI, (Japan). — A classic American rifle has been recreated for mass production by a Japanese company under contract with a U.S. firm and 10,000 are to be manufactured per year for sale in the United States.

Yasuhara Miroku Co., a subsidiary of Miroku Firearms Manufacturing Co. in Kochi, will present the first sample of its "new" model 1892 Winchester lever-action .44 caliber repeating rifle to U.S. President Jimmy Carter.

The Japanese company got the order to recreate the firearm from Browning Arms Co. of Morgan, Utah, four years ago. The rifle was designed by inventor John M. Browning, first president of the Utah company, in one and a half years.

It was mass produced by the Winchester Company, which turned out 1.34 million from 1892 to 1940, when production stopped. The working replica will be marketed as the "Browning 1892."

Miroku has prepared 380 of the rifles for the initial shipment and plans to make 10,000 of them per year.

The company said Browning has already received 10,000 orders in the U.S. market.

Mel Wakabayashi . . .

Former Chatham, Ont. Sansei to coach Japan's national hockey team at Olympics

TOKYO. — Coaching the Japan National Hockey Team at next February's Winter Olympic Games will be former Chatham, Ontario Sansei, Mr. Mel Wakabayashi.

The Japanese squad will be competing at the Lake Placid games with a twenty-two member contingent. Included on the team will be Mel's brother, Herb Wakabayashi, also formerly of Chatham.

The Japanese team will be playing two exhibition games with the first rate Russian and Canadian teams.

Sansei trucker wins 1st prize in Backgammon tournament

LAS VEGAS, Nev. — Wayne Araki, a 20-year-old Vancouver truck driver, has won $150,000 first place money in the third annual Plimpton Cup American *Backgammon Championship*, defeating Ohio dentist Paul DiBase for the title.

From pornography to liquor . . .

Japan youths like "vending" for themselves

TOKYO. — Japanese parents are worried about the mushrooming increase of vending machines, which give their youngsters instant access to pornography, alcoholic drinks, cigarettes and contraceptives.

In the last decade the number of these machines has increased nearly five-fold. There now are about four million of them at the street corners from one end of the country to another.

It is estimated that last year the machines sold goods worth about $90 for each man, woman and child in Japan.

About 19 per cent of these sales were of beer, whisky, sake, cigarettes, pornographic magazines and contraceptives, causing concern to parents and teachers.

Police are asking magazine dealers to not sell pornographic items through vending machines, and many local governments are preparing legislation to crack down on sales of such items.

Smoking and drinking are legally banned here until the age of 20. But youngsters, armed with 100-yen coins (slightly less than 50 cents), now have an easy way of flouting the law.

Some magazine dealers have bowed to public pressure by installing machines with a special glass front that obscures the pornographic magazine covers in daylight. But as night falls the offerings shine forth to show love-making couples and scantily-clad girls.

Parents are not the only ones to voice complaints against the spread of machine marketing.

Pedestrians and residents with vending machines at their doorsteps are complaining about discarded packaging that accumulates nearby and the space the machines occupy on the narrow sidewalks of Japanese towns and cities.

Although it would seem that some of the machines' activities are likely to be curtailed, the growth of the industry looks set to continue.

While there are some disturbing aspects to such methods of selling, the machines only reflect the demand of the people who use them.

During an average day, an office girl in Tokyo might buy her train ticket to work from a vending machine, then use a machine to buy a pair of tights to replace those ruined in the commuter crush.

At work a machine will provide her morning coffee, green tea or a soft drink.

At lunch time, the office girl might sit in a small square inside one of the skyscraper buildings surrounded by machines dispensing her lunch — instant noodles hamburger, sandwiches or ice cream.

Another machine will hand over a newspaper or magazine at the touch of a button.

And, lest she run out of change, there are machines that will accept banknotes and give back coins.

Alna

OF TORONTO

* FORMAL RENTALS
Custom Made Suits & Trousers

437 Danforth Ave. Toronto
Tel. 463-8104

TREND
Custom Tailors

CUSTOM SHOP FOR
LADIES & MEN'S
MADE TO MEASURE SUITS
SLACKS, SKIRTS
GROUP BLAZERS ETC.
129 SPADINA AVE., 6th
6th FLOOR
TORONTO, ONT. M5V 2L3
PHONE 368-8472
WALLY H. KAYAMA
TOM BATTISTA

Japanese ready for small car war

TOKYO — Japanese auto companies are emphasizing in their new models the strengths that helped make the nation the second largest in the world — lightweight vehicles with engines designed to be cleaner and give better gas mileage.

The cars are being shown at the current Tokyo International Motor Show. Thirteen Japanese and 26 foreign manufacturers are exhibiting 900 vehicles as well as motorcycles.

Despite traffic jams to and from the fairground, just one mile from the downtown Ginza shoppng area, thousands turned out for the fair.

Japanese automakers said they are gearing up for an anticipated "small-car war" with American manufacturers to meet the demand for lighter, roomier and more fuel-efficient small vehicles in the next decade.

Nissan Motor Co., maker of Datsun cars, said in a report, "Looking Beyond the 1980s," that major emphasis must now be placed on vehicle weight reduction, front wheel drive and electronic engine control technology.

"With keener competition in the small car field in store for the 1980s, an automaker's chances of winning this international race mainly hinge on its capabilty for technical development and innovation in the fuel efficiency area," the report said.

Japanese cars have always weighted less than their American competitors, a fact amply demonstrated by cars exhibited at the show. But while the rise in value of the yen last year raised prices of Japanese autos in America to levels above those of many U.S. cars, they still enjoy a big price advantage here.

Most of Japanese-made cars at the show carry price tags ranging from $3380 to $6355. American cars, however, are offered at four to five times the price of Japanese vehiles.

"We're not directly competing with the Japanese on all lines," sad Ford Motor Co. spokesman Michael Savod. "We offer a different kind of product."

Riding in comfort in a Lincoln Continental or Thunderbird in Japan costs the equivalent of $34,000, he siad.

Ford's cheapest model, the Fiesta, carried a price tag of $6355. General Motors, which hopes to sell 10,000 cars in Japan this year, had one of the most expensive vehicles on display—the Cadillac Seville at $35,000.

"At this point we are not in direct competition with the Japaese," said a GM spokesman, adding that the bigger American-made cars do "not compere with Japanese cars in terms of riding comfort and room."

While Japan is considered a lucrative market by most foreign auto firms, actual sales are minimal compared with Japan's exports.

Of the 9.2 million vehicles produced in Japan last year, 4.5 million went overseas. More than half of the exports—2.7 million—went to the United States, traditionally Japan's biggest and most important market abroad.

Japan, however, imported only 49,000 cars. Foreign manufacturers say they hope the market for luxury cars in Japan will triple over the next five years.

The New Canadian
Established in 1939
Second Class mail No. 00340
A member of Ethnic Press Association of Ontario and Canada Federation

Published on Tuesdays and Fridays

T. UMEZUKI PUBLISHER
K.C. TSUMURA
English Section Editor
KEN MORI
Japanese Section Editor

479 Queen Street West,
Toronto, Ont. M5V 2A9
PHONE 868-5005

GREETINGS OMITTED
DUE TO BEREAVEMENT

Mr. & Mrs. Koichi Ishii
Mr. & Mrs. Kohachiro Ishii
Mr. & Mrs. Harold Ishii
Mr. & Mrs. James Ishii
Mrs. Bessie Ishii
Mr. & Mrs. Toshio Sakauye
Mr. & Mrs. Takeo Kataoka
Montreal, P.Q.

Itoki

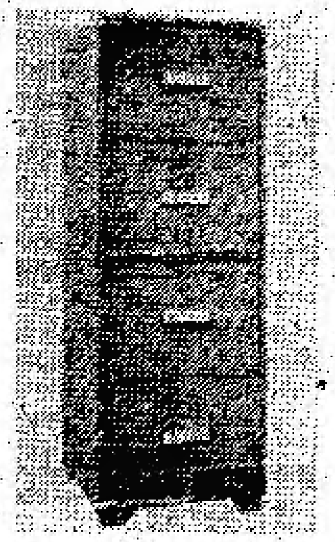

Gold Seal Fireproof Safes — Burglar Proof Safes
Class U.L. Standard TRTL - 60 — For Business Or Home — various Models & Sizes — Fireproof Filing Cabinet

IMMEDIATE DELIVERY

625-3890

NICAN TRADING CO. LTD.

3225 Lenworth Drive, Mississauga, Ont.
(416) 625-3890

1010 Mainland Street, Vancouver, B.C.
(604) 688-9857

Japan's Specialty Shop
Authentic Oriental Gifts
Kimonos & Accessories
Noritake China
463 Eglinton Ave.W.
phone 489-8611

リングアフォーンを使えば
英語勉強はたやすくなります
ただ聞くだけなのです

リングアフォーンの自習コースをとれば、英語学習はぐんとたやすくなります。
日常使用語がすでに録音されているのを聞くだけでよいのです。
リングアフォーン自習コースは学生のため、英語力の増進或は英語習得に苦しむ成人にとって最も良好な資料なのです。
なぜならリングアフォーンはあなたの家で、そしてあなたのペースで勉強ができるからです。教室に通う恥しさの心配もなくなり、そして持ち歸る宿題で頭をいためることもなくなります。どれだけでも早く、またはスローに勉强することができるのです。
五十年以上の言語教授の經驗をつんでいるリングアフォーンをお使い下さい。
詳細を知りたい方 そしてサンプル英語レッスンをふくむ無料リングアフォーン自習テープを希望の方は下記キューポンを送付するかそれともリングアフォーン事務所に電話して下さい。
ただ聞くだけで英語勉強ができるということをあなたは逸早く發見されることでしょう。
それ以上にたやすいことがありましょうか？

リングアフォーン言語教授マスター

Linguaphone

THE LINGUAPHONE INSTITUTE OF CANADA INC., 1841
Box 416, Postal Station "Z" Toronto, Ontario M5N 1A0

Please send me the FREE Linguaphone demonstration recording and illustrated brochure.
NAME ______ AGE ______
ADDRESS ______ APT. NO. ______
CITY ______ PROV. ______ CODE ______
OCCUPATION ______ PHONE ______
I would like to be able to speak: ☐ English ☐ Italian ☐ French ☐ Spanish ☐ German Other ______

TOM'S TELEVISION
1055 MIDLAND AVENUE (Oriole Plaza) SCARBOROUGH, ONTARIO
759-1583
RCA SALES & SERVICE ZENITH

TOM S. IWAMOTO

CITY WIDE HEATING & AIR COND.
COMMERCIAL - INDUSTRIAL - RESIDENTIAL
Design and Installation
CHRIS ONO, C.E.T.
43 Dragoon Cres., Agincourt, Ont. M1V 1N5
PHONE: 292-9896

TORONTO BUDDHIST CHURCH
918 BATHURST ST., TORONTO
Telephone: 534-4302
SUNDAY, DEC. 23, 1979
10:30 Sunday School Service
11:00 English Service
12:30 Japanese Service
Rev. S. Shigefuji and Rev. Y. Miyagawa

SEICHO-NO-IE
TRUTH OF LIFE CHURCH
English Service & Sunday School
on Sundays at 10:30 a.m.
666 Victoria Park Ave., At Danforth Toronto, Ont.

Toronto Japanese Gospel Church
ST. JOHN'S PRESBYTERIAN,
BROADVIEW AT SIMPSON AVE.
SUNDAY School and WORSHIP Service, 2:00 p.m.
Thursday: Prayer and Study Fellowship 7:45 p.m.
Pastor S. Yokota 265-1200, Mr. H. Yoshida, 461-1686

ST. ANDREW'S JAPANESE CONGREGATION
ANGLICAN CHURCH
SUNDAY, DEC. 23, 1979
HOWLAND AT BARTON STREETS
TEL. 654-5657 CHURCH OFFICE 536-6557
REV. ROLAND M. KAWANO

TORONTO JAPANESE SEVENTH-DAY ADVENTIST CHURCH
Saturday 9:30 a.m. — Bible Study
11:00 a.m. — Worship Preaching Service
19 Mortimer Ave., Toronto — Tel. 491-6740
ALL WELCOME

When Buying Or Selling A Home
Call KEN HORI
K. HORI REAL ESTATE
MEMBER OF TORONTO REAL ESTATE BOARD
14 Purivale Cres Phone: 481-9191
Scarborough, Ontario

Buying or Selling of Homes
Arranging or Buying of MORTGAGES
Call: MITS KURODA
MGM REALTY LIMITED
Member of Toronto Real Estate Board and Photo MLS Service
678 Kennedy Rd. 267-1179 Res. 261-2581

GROUP FLIGHTS to JAPAN
You can fly on any flight of CP AIR and JAPAN AIRLINES
We also have discount tickets to JAPAN and other Oriental destinations via California/Honolulu
WEEKEND SPECIAL TRAIN PACKAGE
2 nights hotel - breakfast coupons - return train fare - sightseeing inclusive
From Toronto to Montreal $90.00
Ottawa $75.00
Quebec City $110.00 per person
CALL US FOR YOUR WINTER VACATION TO HAWAII - FLORIDA - CARIBBEANS
K. Iwata Travel Service
Toronto Office 162 Spadina Ave. 869-1291
KEN KUTSUKAKE
PHONE 869-1291

GREETINGS OMITTED DUE TO BEREAVEMENT

GREETINGS OMITTED DUE TO BEREAVEMENT
Mr. & Mrs. Tsugio Tanino
118 Dynevor Rd.,
Toronto, Ont. M6E 3X2

GREETINGS OMITTED DUE TO BEREAVEMENT
Idenouye Family
Mr. & Mrs. Harold Tazumi
Mr. & Mrs. Aki Kayama
Mr. & Mrs. Fred Miyazaki

GREETINGS OMITTED DUE TO BEREAVEMENT
Mr. & Mrs. Tomio Nishikawa
8 Hentob Court
Rexdale, Ont. M9V 2X1

GREETINGS OMITTED DUE TO BEREAVEMENT
Nobuo & Masako Yamamoto
35 Lancaster Rd.,
Dollard Des Ormeaux, P.Q. H9B 1K1

GREETINGS OMITTED DUE TO BEREAVEMENT
Mr. & Mrs. Hugo Yamamoto
Mr. Ron Hayashi
Mr. & Mrs. Doug Hayashi
14 Snaresbrook Dr.,
Rexdale, Ont, M9W 2N4

GREETINGS OMITTED DUE TO BEREAVEMENT
Mrs. Yesko Becky Sato
Dr. & Mrs. G.K. Sato and Family
Dr. & Mrs. R.B. Simpson
1275 Markham Road,
Apt. 1403,
Scarboro,Ont. M1H 3A2

GREETINGS OMITTED DUE TO BEREAVEMENT
Mrs. Masu Mori & Family
133 Glenshephard Dr.,
Scarboro, Ont. M1K 4N5

GREETINGS OMITTED DUE TO BEREAVEMENT
Mrs. M. Hayashida and Family
459 Allan St.,
Oakville, Ont. L6J 3R2

GREETINGS OMITTED DUE TO BEREAVEMENT
Mr. & Mrs. Mitsuo Terakita
35 Creston Rd.,
Toronto, Ont. M6A 1H9

GREETINGS OMITTED DUE TO BEREAVEMENT
Mr. & Mrs. George Yano
Haru Kondo
Mr. & Mrs. Sam Kondo
Mr. & Mrs. Pat Miura
Toronto, Ont.

GREETINGS OMITTED DUE TO BEREAVEMENT
Mrs. Misao Okata &Family
Mr. & Mrs. Harry K. Okata
Montreal, P.Q.
Mr. & Mrs. Katsu Iguchi
Toronto, Ont.

GREETINGS OMITTED DUE TO BEREAVEMENT
Mr. & Mrs. Doug Fujimoto
203 Hastings Street
Toronto, Ont.
Mr. & Mrs. Noboru Fujimoto
88 Northcliffe Blvd.
Toronto, Ont.
Mr. & Mrs. Tad Fujimoto
18 Glenora Ave.,
Toronto, Ont.

Thank You, All

The many expressions honouring T.U. on the occasion of his receipt of the Order of Canada has been a joyful experience for us. The celebration and words of congratulations coming after TU's recovery from serious illness were greatly appreciated.

Also during the months of illness and recovery, the many cards and words of concern were a great source of comfort!

It is a blessing T.U. now has recovered enough to regularly visit the office and work on part of his old duties.

To all our friends who we were not able to acknowledge personally, we would like to say thank you for sharing with us our joys and sorrows. Also I take this opportunity to wish you all a Merry Christmas and best wishes for the New Year.

Chiyo Umezuki

PAUL K. ASADA, D.C., N.D.
"Doctor of Chiropratic"
728-A St. Clair Ave. W.
(½ block West of Christie)
TORONTO
651-8060 Res. 621-1989

JERRY OHKI
R. I. A.
BOOKKEEPING and TAX SERVICES
759-2439

It is a good policy to have the Right Policy
WILLIAM WALES LTD.
INSURANCE AGENTS
2 Carlton St. 6th floor
Toronto M5B 1J3
PHONE 368-4681

Buy and Sell Your House Through
TOSH IWAI
MELL REAL ESTATE LTD.
1880 O'CONNOR DRIVE
SUITE 505
TORONTO, ONT.
757-5184

Family Trust Corporation Realtor
3133 Sheppard Ave. East,
Scarborough, Ont.
Tel. 493-9575
SACHI NAKAI

Paramount
GIFT SHOP
733 Danforth Ave.
Toronto
Phone Store 463-3426
Home 469-0293
Japanese Food
Deliver Evenings and Saturdays

Alcan Building Products
Authorized Dealer
ALCAN
"MISTER ALUMINUM"
INSTALLATIONS
Metro Toronto License B1971
Member of Better Business Bureau
• EAVESTROUGH, Continuous lengths
• SOFFIT & FASCIA, for roof overhang
• SIDING • SHUTTERS
• STORM DOORS & WINDOWS
755-6505
Proprietor: Masao [illegible]

祝賀会御案内

トロント日系文化会館とトロント新移住者協会共催による

新年祝賀會

を一月一日(火)午後一時から三時まで、日系文化会館で行う。オープン・ハウスで一般来場を歓迎。

特別号の注文

本紙の日英両編、合計四八頁の特別號一部の日本送りは送料ともで二弗。米国及びカナダ国内向けは一部送料とも一弗五十仙で申し受けています。なお、一月中の新購読者には特別號を無料進呈いたします。一月八日付再刊いたします。

ニューカナディアン

御禮とご挨拶

今年もまた暮れにさしかかろうとする今日この頃、日本を初めカナダ各地の方方からいただいたかずかずのご親切を思い返して感謝しております。

梅月の發病についてお祈り、お力づけ、お慰めなど頂に又オーダ・オブ・カナダを受けました節には心からのおよろこびを頂きまして梅月を支える大きな力ともなりました。

お陰さまで身体の方は一應よくなりましたが全快というにはまだ時間がかかると思い乍ら元氣に毎日社に出かけております。

皆様一人々々にお禮狀をさし上げる筈でございますがなかなか思うにまかせず行きとどかないままに今年も終ることになりました。身に余る御厚情を失禮乍ら紙上をかりて心からお禮申し上げます。

梅月からも皆様によろしくと申しております。

尚皆様のご健康とご幸福をお祈り申し上げ楽しいクリスマスと良き新年をお迎えなさいます様お祈り致します。

梅月千代

年賀欠禮御挨拶

老齢につき年末年始の禮を欠きます

新尾きたよ
20 Edgecliff Golfway Apt. 1610
Don Mills, Ont. M3C 3A4

入澤芳藏
綾子
5 Rainsford Road,
Toronto, Ont. M4L 3N5

宇都宮吉栄
家族一同
First Place Apt. 2017
360 King St. East
Hamilton, Ont. L8N 3Y2

仏事入院中につき年末年始の禮を欠きます
池上三男
美津子
6530 Lemay St.
Montreal, P.Q. H1T 2E7

UNION FISH MARKET

175 Baldwin Street
Toronto, Ont. — 363-3394
Owned by Mike Nasu

鮮魚のご注文を

ロブスター、カニ、エビ、海の魚各種(サモン、マグロ、ハリバットなど)を取り揃えております。どうぞおいで下さい。營業時間は毎日午前九時から午後七時まで(木・金は九時迄)隣に有料駐車場

ユニオン魚店

那須マイク
トロント市バルドウイン街一七五
電話 三六三—三三九四

SASAYA
さ さ 屋
日本料理店

味よし
腕よし
氣分よし

JAPANESE RESTAURANT
257 Eglinton Ave. W.,
Toronto, Ont.
TEL: 487-3508
定休日—月曜日

○乾燥數の子コンブ

大量入荷しております。
日本への御贈答に最適です。

○讀書のタイムです!

各種新刊本・文庫本豊富に取り揃えて居ります。

日本食料品及び書籍
サンダウン・マーケット
SANDOWN MARKET,
221 Kennedy Road, Scarborough, Ont.
M1N 3P4 Tel. (416) 261-7040

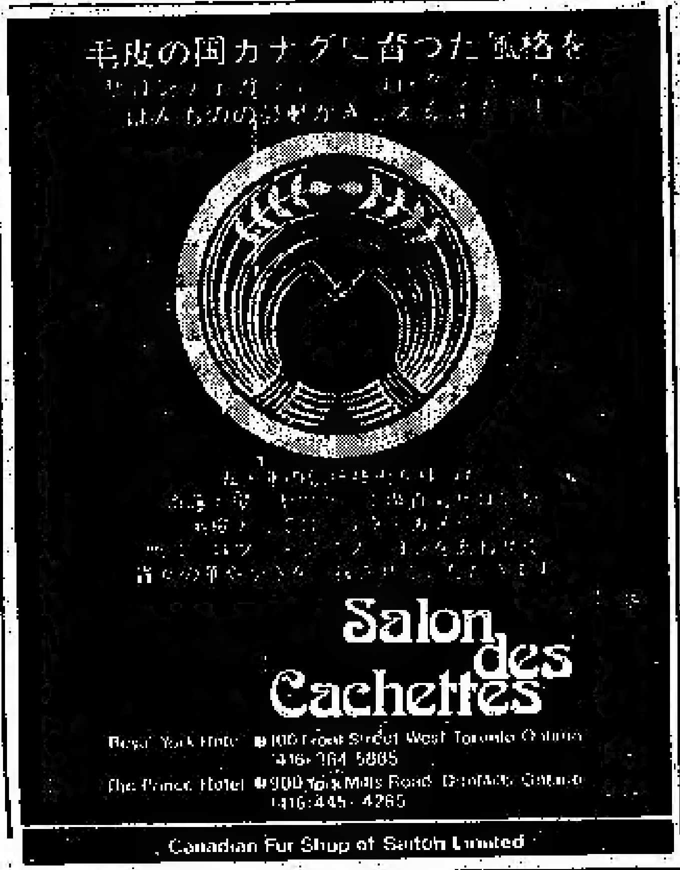

GOLDEN STAR CO.,

170 McCaul St., Toronto
Ontario M5T 1W4, Canada
Tel. (416) 368-2934

⦿大韓民国専賣廳指定 カナダ地域高麗人參總代理店

多量の各種人參

☆人參錠・人參精・人參茶)
☆人參根(紅參・白參)
◎韓国特産販賣(干するめ、干かき等々
⦿お電話で問い合わせをお願い致します

金星貿易公司

花一切の店

◇花輪◇切花◇鉢植◇花束その他フルーツ・バスケットなどご注文に應じて市内配達いたします。

バーバラ花店
二階堂バーバラ
1232 Danforth Ave.,
Toronto, Ont. M4J 1M6,
Tel. 465-9989

KOREA HOUSE

カン國料理

○各自テーブルでやき肉をお楽しみ下さい。
自分がシェフとなって…。

コリア・ハウス
666 Bloor St. W.
Toronto, Ont.
Phone 536-8666

New Orient Express

Of Toronto Ltd
45 Richmond Street West, Toronto.
Ontario M5H 1Z2.
Phone (416) 361-1994

訪日團体旅行便

トロント—バンターバー—東京
日本航空 シーピーエア
—のジャンボ・ジェット機使用
◇国内エー・ビー・シー特別料金及びスカイバス新発賣
◇安くて楽しい国内列車旅行 ◇其他国内外旅行一切
◉予約
安くて手軽なパッケージ旅行もたくさん用意してございます。御予約・御問合せはお手軽に——

小柄な人向き衣服店

クリスマス・セール

ただ今より十二月二十一日まで。

月曜日より金曜日まで毎夜八時半まで開店しております。どうぞご來店下さい。

Extra Short 34 to 46 / Short 36 to 46
For All Gentlemen Shorter Than Average

Short Man
BY BROWN'S
MEN'S CLOTHERS SINCE 1923

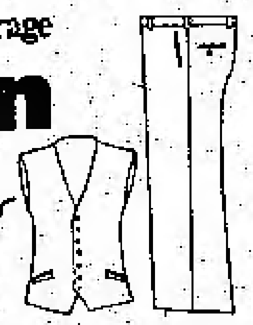

545 Queen St. W. 368-5937
Daily 9:30–6:30 Thurs & Fri. Till 8p.m.
Municipal Parking Across The Street

訪日團体出發日

⦿お正月の訪日予約はお早目にどうぞ。

⦿バンクーバー サンフランシスコ ロス ホノルル滞在自由 ⦿直行便はシーピー、日航等のジャンボ ⦿びっくりするほど經濟的で快適な空の旅 ⦿上記以外に行きも歸りも自由に日が選べます。⦿カナダのどの都市からも参加できます。⦿日本から呼寄せたい方日本へ安く歸りたい方は是非ご連絡を:

⦿受付は毎日午後八時まで致しております。

係—藤井 松本 柏田 たか子 スー

国際旅行社
TOKYO TOURS SERVICE
[416] 363-6363
137 Yonge St., Arcade Bldg. Ste. 253,
Toronto, Ont. M5C 1W6

◎クリスマス・お正月の特別ツアー

十二月二二日—一月五日 メキシコ・ツアー
十二月二九日—一月三日 ディズニーランド、サンディエゴ・ツアー その他、ハワイ、ヨーロッパ、ラスベガス、カリビアン……。

◎秋・冬の訪日観光便

毎週日曜日・火曜日 日本航空 シーピー・エア
滞在期間 二一日以上—九〇日以内

◎一九八〇年度の日本行き特別團体便

九月二六日—十月八日

本店 タイムスクエア旅行社
672 No. 3 Road, Richmond, B.C.
Telephone (604) 273-5696

支店 タイムスクエア旅行社
Branch Office 1157 Melville Street,
Vancouver, B.C. Tel. 681-7251

SATO FOODS

5320-17th AVENUE SOUTH EAST,
CALGARY, ALBERTA,
TEL: 248-7515

佐藤食料品店

誠意と魅力の店

◎とかく心理は單純なもの。佐藤みそをお試し下さい。
◎◎安くておいしい。安くて良い品。高級品日本食品、韓國、フィリピンその他オリエントフード。みそ、生うどん、油揚、とうふ、モチ、だいふく、まきずし製造販賣。フレッシュ・マグロ(生魚)販賣中。その他新鮮魚類
◎商品に責任を持ち販賣致しております
◎アフタサービスの店

佐藤フード
カルガリー市東南十七番街五三二〇
電話 二四八—七五一五

燃える秋

（六四）　五木寛之

影山は、すでにほろびつつある人間だった。亜希にとっての男としての影山は もう存在していないも同然だった。彼女は以前のように影山を憎むことすらできなくなっていた。そこにあるのはただ、みにくい、卑小な老人の姿だけだった。それは哀れで、滑稽ですらあった。

だが、亜希はそんな影山の中に、或るひとつの厳粛な何かを見ていた。間違いなく死へ向ってまっすぐ近づいて行く人間。ほろんでゆく命の赤裸々な姿が彼女をとらえていた。その荒涼とした寒い風景の中に岸田をおいてみると、彼がほとんど何の意味ももたぬ人間のように感じられてくるのだ。

影山は、亜希にペルシャのじゅうたんを見せた晩以来、一度も電話をかけてこなかった。その事が彼の覚悟の深さを示しているようで、亜希はくるしかった。

彼女は影山も、岸田のことも忘れようとつとめた。来年の春に今の勤め先をやめようと決心してからは、それまで以上に熱心に働いた。そして夜は独学で難解なペルシャ語の学習にはげんだ。

年が押しせまると、寒い日が続いた。あちこちにすき間の多い亜希の部屋は、せまいくせになかなか暖まらなかった。

クリスマスの朝、亜希がいつものように勤めに出かけるため部屋のドアをあけると、何か縦長の四角い包みがスチールの扉の外側にセロテープで十文字にはりつけてあった。茶色のボール紙の箱だった。

亜希はその箱を部屋へもどって開けた。中から柔かい紙に包まれたガラスの青いつぼと、白い封筒があらわれた。封筒には、桐生亜希どの、と宛名が書いてあり、エア・メイル用の薄い便せんがはいっていた。こまかい横書きのペン字を亜希は読んだ。

『クリスチャンでないぼくがこんな日に贈りものというのも變だが、夜中に少し酔ってこれをきみの部屋に届けに行くつもりです。きみが眠っている深夜に。』

きみはぼくに会いたくないらしいから、起こしたりはしない。こっそり置いてきみに気付かれずに帰ります。これはぼくが前にイランに行ったときイスファハンの古道具屋で買ってきたペルシャの『涙壺』です。変な形をしてるけど、これにまつわるエピソードが面白くて、つい買ってしまったのです。

昔、戦争があって、男たちが兵士として戦場に連れてゆかれると残された女たちは恋人や夫のいない間、毎晩、泣きくらしてはこの壺にこぼれる涙をためたというのです。ポットにたまった涙の量が多いほど、彼女の哀しみは深く、愛は大きいというわけ。どうせ乾燥度の高いペルシャでは、ためてもすぐに蒸発してしまうだろうし、旨くつくられた傳説にすぎないでしょうが、なんとなく情緒がある。古いものだなどと店のおやじは高い値段を吹っかけてきましたが、もちろん一種の土産物として作られた品です。言い値の四分の一に値切って五百リアルで買ってきました。きみは花が好きみたいだから一輪さしにでも使ってください。

ぼくはやはりきみが好きです。きみのことが忘れられない。きみと結婚したいという気持は変りません。あんな老人のことなど忘れて、ぼくの懐に飛びこんできませんか。正月、新潟の友達のところへ行きます。彼の家でスキー場のロッジを経営していて部屋を用意しておいてくれるのです。一緒に滑りたいと思うんだけど、どうですか。

天恵（めぐみ）キリスト教会
毎日曜午後二時より
教義＝新生・聖化・神癒・再臨
説教 アーチ西濱牧師
電話 四九七—一〇一七
チェスター地下鉄驛より半ブロック西
310 Danforth Ave, Toronto, Ont.

神の愛とキリストの福音を語る
Islington Japanese Evangel Centre,
——超教派クリスチャン教會——
310 Burnhamthorp Rd., Islington
Hwy. 427 の東 半マイル
いつまでも存續するものは信仰と希望と愛とこの三つである。このうちで最も大いなるものは愛である。（聖書）
日曜禮拝（前）十一時
牧師 竹田亮一 245-7549, 284-3546

日系カルバリー教會
毎日曜日 午前十一時
ペープ街七四六（ペープ・ナプウェー前）
カルバリー教會内
牧師 久保庭憲
電話 二六六—六七九一番
CALVARY JAPANESE CHURCH
746 Pape Ave, Tor. Ont.

TELECARE
トロントいのちのでんわ
463-1234
毎日午後二時—十時
苦しい時 困った時
淋しい時 秘密を守る
P.O. Box 515, Stn. J.
Toronto, Ont. M4J 4Z2

お茶ご注文を
香りの良さはお茶のもつ獨得の魅力。一層ご愛飲の程。煎茶、玄米茶、コンブ茶、抹茶等がございます。
静岡園 小澤
47 Placentia Blvd., Agincourt, Ont.
Tel. 291-7180

カラーテレビ セールス
〇日立二十年間保証付
〇東芝五十ヵ月ホームサービス付保証
テレビ・ジャパン
T.V. JAPAN
509 Bloor St. West, Toronto, Ont.
Tel. 922-6444

日系人合同教會
十二月廿三日午前十一時半 クリスマス一、二世合同禮拝。
日語説教 村田豊信牧師
英語 富田ジョージ牧師
701 Dovercourt Rd. Toronto, Ont.
Tel. 536-9435

トロント佛教会
十二月廿三日 定例法要
午前十時半 日曜學校
午前十一時 英語法要
十二時半 日語法要
齋藤開教使
宮川開教使
バーサスト街九一八
Tel. 534-4302

トロント日蓮仏教会
主管 荒川要傳開教師
20 Caithness Ave., Toronto, Ont. M4J 3X7
Tel. 463-9783
一月十三日（日）午後二時より新年祝禱会並に新年新睦会。

日系セブンスデーアドベンチスト教会
□安息日學校（土）朝九時半
□安息日禮拝（土）朝十一時
十二月二十二日（土）
主題『ベツレヘムの教訓』
説教 阿嘉良実牧師
四九一—一六七四〇
19 Mortimer Ave., Toronto, Ont.

浅田醫師
カイロプラクター 電話で予約して下さい（トロント）六五一—一八〇六〇
（宅）六二一—一九八九
728A St. Clair Ave. W., ½block W. of Christie
Toronto, Ont.

花
PHONE 425-2122
ハナ一切のご用命は しんせつ、ていねい
シャロン花屋
942 PAPE AVE., TORONTO, ONT.

□世界人類光明化運動□
『今』感謝し努力せよ
今即久遠
生長の家 教会
禮拝 毎日曜午前十時半
666 Victoria Park Ave., at Danforth, Toronto

聖アンドリュー聖公會
Tel. 654-5687
CHURCH OFFICE 536-5657
十二月廿三日午前十一時半
説教 河野司祭

トロント天理教祭日
月次祭
◇毎月第一日曜日午後二時
天理教カナダ教会
会長 大倉ひさの
160 Gracefield Ave., Toronto, Ont. M6L 1L5
Phone 247-9791

辯護士 鬼塚敏三
（クインズ・カウンシル）
事務所 トロント市ユニバーシチ街四二五 六一五号室
電話五九八—二〇〇二
自宅四九三—二四五七
◆一切の法律事務に應じますから御相談下さい

花ご注文
ハイランド花屋
店主 ジョン小野寺
HYLAND FLOWERS,
640 Eglinton Ave. West, Toronto, Ont. M5N 1B4
Tel. 489-4864

AUTHENTIC JAPANESE DISHES
'MICHI' RESTAURANT
459 Church Sreeet, Phone 924-1308
TORONTO, ONTARIO
"Masa" Restaurant
TORONTO, ONTARIO
195 Richmond St. West Phone 863-9519

日本料理 みち
◎みちレストラン
チャーチ街四五九
電話九二四—一三〇三
◎まさレストラン
西リッチモンド街一九五
電話八六三—九五一九

GINZA RESTAURANT
5130 Dundas Street West, Islington, Ontario
Tel. 231-4000
銀座レストラン
すきやき、鉄板やき
その他日本食
◎毎月曜日だけは休み
ライセンス許可
電話 二三一—四〇〇〇

Crown Life
FRANK G. YADA
Mickey Yada, B. Comm.
1500 West Georgia St.
VANCOUVER, B.C.
PHONE 682-6511
RES. 985-3919, 325-2528
一家の經濟を保証し
老後の安住を約束する
インカム・タックス免税の貯蓄生命保險
クラウン生命をお選び下さい。お電話いただければ何時でもお伺い致します
矢田源一郎
ミッキー

Paramount GIFT SHOP
パラマウント ギフト・ショップ
〇日本食品一切
特製豆腐及生麺製造販売いたします。
トロント市ダンフォース街七三三
電話店四六三—三四二六
家四六九—〇二九三
STORE 463-3426
HOME 469-0293

有色人の女性博士さん
セネカ大學が断わる
控訴院は彼女に有利な判決

トロントのセネカ大學が、博士号を持っているイースト・インデアン系婦人學者を教師として採用することを拒否したことで、同女史はセネカ大學を相手取り『人種的差別のため就職を拒否された』という理由でオ州控訴院に訴えたところ、人種的差別による精神的打撃ﾙ對する損害を要求する權利が原告にある、との判決を今週行つた。

したがつて、オ州裁判所が、人種差別という理由が起訴の對象になり得ることを明示したケースとして、前例をつくったことで、今後、人種差別されたことには犯罪として裁判所で取り扱われることになる。

この學者女史(プレバ・パハメユリア)はセネカ大學に對し、慰籍料として百万弗を要求している。

控訴院の判決に同大學が不満なら最高裁まで持ち出さねばならない。同女史はオ州で教授する資格を持ち、七年間の經驗がある。セネカ大學が教師を求むとの廣告を出したのに彼女は十回も應募したが、その都度、有色人種であることから拒否されてきたというのである。

日加修交 祝賀会
在加大使館で

〔オタワ〕日加修交五十年を記念する祝賀パーティーがこのほど須磨大使夫妻により日本大使館で盛大に催され、日本に外交官として駐在したことのあるカナダ人らが主に招かれて、トロントの新アキ子夫人による裏千家茶道師範の茶の湯實演を楽しみ、すし屋台前にラインアップした。

招かれたカナダ人のうちにはフレドリック・ブル前大使(オタワで引退中)、外務省アジア・太平洋関係部主任トーマス・デルウォース、リチャード・ゴーハム前公使、在日中、日本語をマスターしたロバート・ジオンズ、外務省國際文化関係部のジョン・ハリングトン氏ら。

新移住の學生たち
ト大學入校が容易に
十二學年の條件を緩和して

〔トロント〕トロント大學は入學許可条件中の第十三學年の英語の規定を修正したので多数の新移住學生は同大學に學ぶことが出來るようになると今週發表した。

アート及びサイエンス學部の部長アート・クルガー氏の話では四年以上カナダに住んでいる學生は入學許可を取るため第十三學年の英語をやらなくてもよいといっている。その代り、留學生と同じく英語の檢定試驗を受け、最初の二年間に擧行されるその他のテストに通らなければならない。

したがって、この大學の最も大きい部門であるアート及びサイエンス學部の全學生は來年度からこの第二テストを受けることになると部長は述べている。これは新移住學生に對する特別の措置であるが、この大學で學ぶ以上は早急に英語の能力が一般水準に達するよう努力すべきである、としている。

『海外移住』縮刷版出る
=第一と第二が完成して=

トロントの國際協力事業團のオフィスから 部厚い二部のブックが本社へ送られてきた。中味は海外移住縮刷版①・②である。その『発刊にあたつて』をよむと、國際協力事業團總裁法眼晋作氏(元、ロサンゼルス駐在總領事)は同團が發行してきた機關紙『海外移住』(タブロイド)は二十五年間連續的に發刊されてきた、とある。

來年からはタブロイド型を廃止して、小冊子形式で發行することになっているので、過去二十五年間の『海外移住』誌を縮版にして集めたのが、その①であり、その②であるわけ。法眼總裁は『今後資料として活用にも便ならしめることにした次第』といつている。

本紙の讀者で、この縮刷版をみたい方は、本社ライブラリーのみで自由に使用することができる。

〔サンフランシスコ〕共和黨の候補者ダイアン・ファインスタイン女史はホモセクシュアルコンミュニティの應援を得て今週シスコ市初の女性市長に選出された。

求人

ウエイター、ウエイトレスの經驗ある方募集中。詳細は左記へ

レストラン桂
プリンスホテルトロント
電話 四四四―二五一一
内線一一一

求

ライセンス持ちのメカニック或はエー級アプレンテスでメートル制の道具を持ち輸入車の現代設備の取扱いに經驗のある者。この職は永續的である。希望者はトロント四二三―八八八八。ムレー氏へ。

賣或貸

オ州ミシサガプライベートセールス。高級三寢室コンドミニアム。インドアプール、テニスコート等付。四一九〇〇〇弗或は月四二五弗 電話壹六二四―一七四〇牧野氏。夜と週末一七五―九五八七(トロント)

大木清会計士

ブックキーピング、タキス等のサービス。電話七五九―二四三九

オ州政府市民局認可
英語クラス
毎月曜及び水曜日
午後七時半―九時半
Scarboro Asian Institute
c/o Wesley Chapel
2385 Warden Ave.
Warden at Huntingwood
Tel 425-6760

プリンス ホテル トロント
桂おせち料理と案内

◎三人前 三〇ドル
◎五人前 四〇ドル

ご予約、お問い合わせは、十二月二十七日までに當ホテル内『桂』まで連絡下さい。なおお渡し日は十二月三十一日正午より午後五時まで『桂』にて行つております。お支拂いはクレジットカード又は現金にてお願いします。

ご予約先 四四四―二五一一(内線二六二)

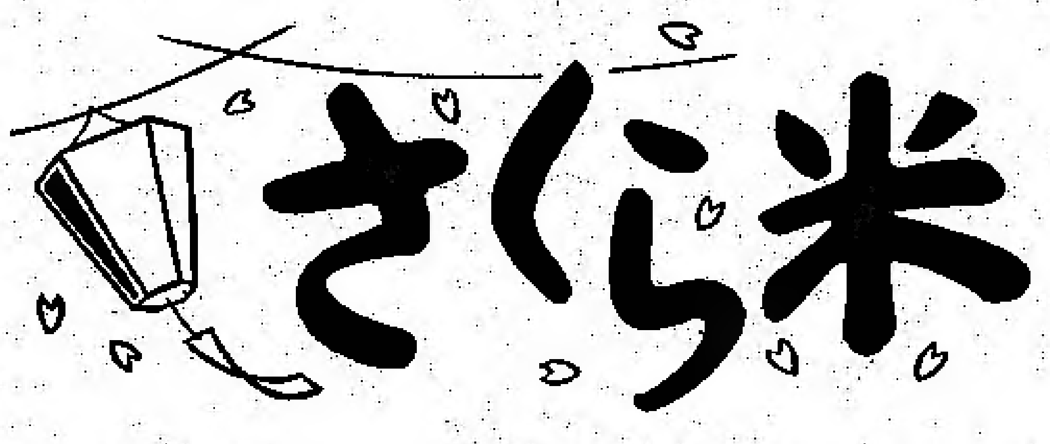

味では負けないお米の横綱

お待たせいたしました。おいしい『さくらの新米』がたくさん入荷いたしました。皆さんのご満足を確信いたします。

DUNDAS UNION STORE
171 Dundas St. West, Toronto
Phone: 364-7692, 366-3663

Distributed by Crown Import Co. Inc.,
San Francisco, California

貿易会社 古屋 交通社
TEL: 366-5451 460 DUNDAS ST. WEST TORONTO TEL: 363-0655

訪日グループ

◇日本航空、シー・ピーエアーのジャンボ・ジェット機使用の訪日グループ。

◇その他、國内、國外の安くて氣軽なパッケージ旅行の相談は、古屋交通社までお電話下さい。

連絡先 三六三―〇六五五

クリスマスギフト
御歳暮用の
漆器、瀬戸物
多量入荷
致しました

年末の營業時間
十二月十七日より年末まで
平日は九時から九時まで
(二十二日 二十三日 二十四日 三十日は六時まで)

皆様のご來店をお待ちしています。
皆さまの店 古屋

Nikko はな光
sukiyaki
japanese restaurant/tavern
460 DUNDAS STREET WEST,
TORONTO, ONTARIO
TEL. 364-2164

各種パーティ

營業時間 月―金曜 正午から十二時迄
土曜日 四時から十二時迄
日曜日 四時から十時迄

年賀欠禮御挨拶

老齢につき年末年始の賀状を失禮いたします

伊豆川かね
140 Broadlands Blvd.
Don Mills, Ont. M3A 1K3

バーノン市
千葉源市
修子
R.R. No. 7
Vernon, B.C. V1T 7Z3

田中キク
72 Santa Barbara Road
Willowdale, Ont. M2N 2C2

喪中につき年末年始の禮を欠きます

日本に不幸がありましたので年末年始の禮を欠きます

田菊野
ひとみ
184 Cambridge Ave.,
Toronto, Ont. M4K 2L9

山本勇悟
スミ

林正一
林良吉
トシ
14 Snaresbrook Dr.,
Rexdale, Ont. M9W 2N4

林田美代
家族一同
459 Allan St.
Oakville, Ont. L6J 3R2

西川富男
夫男
家族一同
8 Hentob Court
Rexdale, Ont. M9V 2X1

今井三男
秋子
正昭
久美子
R.R. No. 1, Site 14
Chase, B.C. V0E 1M0

川尻岩一
りう
646 Runnymede Rd.
Toronto Ont. M6S 3A2

高橋ジョージ
(ドクター)
3617 Ponytail Drive
Mississauga, Ont. L4G 1V9

佐藤エス子
家族一同
1275 Markham Rd.
Apt. 1403
Scarboro, Ont. M1H 3A2

喪中に付き年末年始の禮を欠きます

中釜龍太郎
信子
R. Nakagama Co.
P.O. Box 1181,
Lethbridge, Alta.

大方操
家族一同
大方一心 夫妻
2242 Clifton Ave.,
Montreal, Que. H4A 2N6

井口克 夫妻
3 Massey Sq., No. 3302,
Toronto, Ont. M4C 5L5

日本の義父の不幸につき年末年始の禮を欠きます

西本秋男
松美
家族一同
New Address:
Mr. T.C. Nishimoto,
127A-2nd St. N.E.,
Medicine Hat, Alta. T1A 5L1

トロント市内の一九八〇年度 老年ペンショナーに對する タキス援助プログラム

(トロント市内のみの 住宅所有者に該當)

老年の住宅所有者である人に對して財政的援助を與えるため、市会は市内住宅所有者の一部に對し次の有資格者の一九八〇年度不動産税から百ドルを差引く權限をトロント市会々計に與えました。

この特典をうけるには 住宅所有者 または所有者の配偶者で 次の資格を持たねばなりません

(エー)申請最終日である一九八〇年三月三十一日以前に六十五歳又はそれ以上であること。

(ビー)カナダ老年恩給法下に、保証収入補助の受領者(ペンション以外に生活補助金をうけている者)

(シー)市の不動産税對象となつている土地の住宅に住んでいる者。

(デー)一九八〇年三月三十一日以前 五年以上トロント市内で住宅所有者として課税されてきている者(五年以上続けて市税を支拂つている者)

以上の条件に該當する者で、この援助申請フォームを受けとっていない方は、市廳の秘書事務三六七—七〇三六に電話すれば、市より申請フォームが郵送されます。

このタキス援助をうけるためには毎年申請しなければなりません。あなたが當然支拂うタキスから百弗差し引かれるもので、あなたにトロント市会から支拂われるものでもなく、拂い戻されるものではありません。

詳細を知りたい向きは電話三六七—七〇三六に問い合わせて下さい。

ROY V. HENDERSON,
City Clerk

申請は一九八〇年三月三十一日以前に行わねばなりません

Ontario

常置全般政府委員会 法案三號— 雇用基準 修正法 一九七九年

常置全般政府委員は、法案三號、一九七四年雇用基準法修正に關し、來る一九八〇年一月十五、十六、十七、二十二、二十三、二十四、二十九、及び三十日、午前十時から午後十二時三十分及び午後二時から四時半までオンタリオ州トロント市クインズ・パーク、州議事堂委員會室二二八號室で集合、考慮いたします。

委員會は、右の法案について各個人、グループ或は團体で、口頭または書面によつて意見を述べることを歡迎いたします。ブリーフを提出することに關してのすべての問い合せは、同委員会の書記宛に連絡して下さい。

委員会議長
BRUCE McCAFFREY, M.P.P. Chairman

委員会書記
(Mrs.) FRANCES I. NOKES Clerk

ブリーフ提出先は左記の通り。

Room 110, Legislative Building
Queen's Park
Toronto, Ontario M7A 1A2
Telephone: (416) 965-1406

新春藝能大会ご案内

◇場所 日系文化会館大ホール

◇日時 一九八〇年一月十二日(土)
晝の部 午後一時五十五分開演 芝居のみ
夜の部 午後五時四十五分開演 芝居、バラエティーショー、ダンス

◇番組 田舎芝居 長谷川伸原作 一本刀土俵入 二幕五場
バラエティーショー 一世部有志 チャンバラーズ その他一流歌手出演
ダンス ジェシースターズ及びディスクジョッキー

◇前賣 晝の部 三ドル 當日券 四ドル
夜の部 六ドル 當日券 七ドル

前賣券及びプログラムは市内日系商店、日系文化会館又は左記の役員にご連絡下さい 尚大会當日は飲食店、アルコール販賣等準備致しております

○役員 佐々木弘登(二五一—一〇七〇) 三枝典一(七五二—五五三二) 藤井勇(四四四九二五五)

主催 トロント新移住者協会

トロント市布告

ガーベジ集め日についてその他

△十二月二十四日(月)のガーベジ集めはありません。

△十二月二十五日(火)この日の集めもありません。

△十二月二十六日(水)この日の集めもありません。通常通りのガーベジ集めは十二月二十七日(木)及び十二月二十八日(金)に再開されます。

△一月一日(火)この日は集めはありません。一月二日(水)に集められます。

△右新聞紙や大きくかさばる物は十二月二十六日(水)または一月二日(水)とも集められません。

△これらは一月九日(水)に集められます。

△クリスマス・ツリーの集めは一月九日と十六日の両水曜日に行われます。

R. M. BREMNER, P. Eng., F.I.C.E.
Commissioner of Public Works
City of Toronto

ニューカナデアン

THE NEW CANADIAN
479 Queen St. W.
Toronto M5V 2A9
Tel. 366-5485

Second class mail number 0368

毎週火・金二回発行
購読料 年十九弗(前払) 半年十弗(前払)
カナダ・トロント市
ニューカナデアン

保守政府が敗れ 二月十八日に總選擧

緊縮予算案が否決されて

〔オタワ〕政權担当七ヵ月、その間議会を召集してわずか二ヵ月間の進歩保守黨政府は、緊縮予算案が生命取りとなり、去る十三日夜、この予算案の修正案を新民主黨が上程、採決を求めた結果、與黨政府側一三三票、自由、新民主両党一三九票(社信黨は棄権)となり、政府不信任に破れたため、クラーク首相は十四日、シュライヤー総督に議会解散・總選擧を要請して承認をうけた。

したがって總選擧は来る二月十八日に行われる。與黨政府は『最も重要な予算案に破れた以上、いさぎよく總選擧に打って出る他ない』としており、前回總選擧で『保守黨にまかされた新しい方向に進んでいく』ことが、野党各派の意思で防止された以上、我々は不信任投票の結果を快よく受け一般投票民の判断にしたがうことにしたい」とクラーク首相は言明している。

一方、新黨主も決定していない自由党は、黨主を正式辞任表明したツルドー氏をかつぎ出す以外、今のところ方法は見出し得ない状態である。しかし、一度辞任し、再び黨主として総選擧にのぞむことになれば、ツルドー氏に対する信頼性が大いに失われる恐れがあるし、その上自由黨は保守黨と比べると、總選擧資金が欠乏していることも頭痛のタネとなっているという。

また、議会解散に追いやった新民主黨は、来る總選擧で自由・保守両黨のハサミ打ちにあって、現在三十七名の議員を持つ勢力は大幅に減退する結果を自ら招くことになるのではないかと一部ではみている。いづれにしても冬季中の總選擧は初めてでないにしても、有権者に歓迎されているとは絶對にいえない。保守黨はこれを野黨各派の『政治的策略だ』ときめつけている。

有權者の聲交々

選擧は不要な費用の支出だ

カナダの二月中に總選擧が行われるということについて、トロント市中の有權者は英字紙記者にインタビューされて次のように交々語っている。

△私は寒さは平氣だが、一年もたたないうちに、再び投票するというばく大な費用は結局、我々納税者が支拂うことになるのだから、困ったものだ。

△クラーク政府はながつづきしそうでないと思っていた。一般労務者に對する課税を増大してはたまらない。

△緊縮予算案には賛成できない點が多かった。しかし、それを理由に選擧に追い込むというのは、不要な支出の持ち出しに他ならない。

△クロスビー蔵相は、カナダの財政状態について卒直にはじめて明らかにした。自由黨は赤字をふやしてばかり。保守党が選擧で大きく勝利を占めると思う。

△保守党が政權を再び獲得するかどうかは疑問だが、自由黨の古狸がまた居据わるということは我慢できない。

嚴寒の冬を樂しもう

カルガリでまづ手段

○…『カナダは西部世界のウインター・カンッナー』だという事實を多くのカナダ人は認識しようとしない――カルガリー市の主任コミッショナー、デニス・コール氏は『だからわが市民が冬を楽しみ、積極態度でのぞむよう手段を講じている』という。

○…カナダ環境省の統計によると、全加の人口集結地一、三〇八の氣候報告によると、八四七地、すなわち六五%は一年間のうち、零点下の日が半數以上であることが判明している。

○…最近、ウイニペッグ市では『ワンダフル・ウインター・ウイニペッグ会』会議を開き、ながい冬季をどのように楽しくすごすかについて協議した。スカンジネビア諸国は早くから『冬に生きる』方法をつくり出している。カナダ人はその点おくれをとっている。

英語併用が至當

最高裁の裁定にク州あわてる

〔ケベック〕英語を立法機関及び法廷の公用語とする画期的なカナダ最高裁判所の十二月十三日の裁定を如何に對處するかでク州はてんやわんや。

この修正した法律は一九七七年八月二十六日定められた『フランス語がク州唯一の公用語である』とする一〇一号案などすべてのク州法律にさかのぼって適用されるものである。また最高裁判はマニトバ州の英語を公用語とする法律をも憲法違反として否定した。

この最高裁の裁定は要するにノース・アメリカ・アクト及びマニトバ・アクトに含まれている立法機關及び裁判に於ける言語の保証(英佛語併用)を各州とも好き勝手にそれを侵すことが出來ないとするものである。

レベック・ク州首相は直ちにこの裁定を非難し、それは佛人のク州を侮辱する残酷な措置であると、あくまで一〇一号案によって對抗するといっている。

日本の腕時計

〔東京〕腕時計(ウォッチ)の生産量で、今年、日本が時計王国スイスを抜き、世界一になる可能性が極めて高くなった。金額では、まだスイスに及ばないが、精度の高い水晶發振式(クオーツ)で先行した国産メーカーの伸びは大きい。一方スイスは、スイス・フランの高騰も響き自国内での生産が急激に低下しており逆轉劇を生む素地になった。

原油値上り

〔トロント〕サウディ・アラビア、ベネズエラ・ユーエイー及びカタールの四國は石油の輸出價格を三三%あげると十二月十三日發表した。これによると原油一バレル當り六弗の値上りである。

カナダの主要石油供給國家であるベネズエラ原油の値上りはカナダ政府が輸入石油に對し補助金を支拂っているので値上りはあまり感じないといっている。

ちなみにオベックの原油輸出價格はスポット賣りで一バレル當り四十弗の高値までとなっている。

半分以上 日本買上げる

イラン原油の對米禁輸分を

〔東京〕日本の商社、石油会社が、イランの對米禁輸で宙に浮いた原油を高値購入した問題は、バンス米国務長官が大平外相に抗議するなど、外交問題にまで發展しているが、日本が、十一月中旬からこれまでに、イランからスポット(當用買い)で購入した原油は約三百万トン(二千万バレル強)に上ることが明らかになった。

この數量は、イランが對米禁輸を實施後、日本や歐州諸国に引き取りを打診した禁輸分(年内積み出し分として約三千万―三千五百万バレル)の半分を大幅に上回る量に相當するもので、改めて國際的波紋を呼びそうだ。

石油關係筋によると、購入したのは伊藤忠商事(約百万トン)、出光興産(約六十五万トン)、三菱商事(約五十万トン)、三井物産(約四十万トン)、住友商事(約二十五万トン)、丸紅(約二十万トン)の六社。このうち、伊藤忠は約二十万トンを通産省の指導でシェル石油を経由して欧州市場などへ轉賣した、とされている。

これら各社の購入價格は、いづれも平均して一バレル四〇ドル弱とみられる。ただ、イランはこのところ、長期契約の原油を減らして高値のスポットものとして販賣する政策を強めているため、日本の業界が今回購入した原油が、すべて對米禁輸分を振り向けたものかどうかは明らかでない。

やっぱり美人が條件

中國でホステス募集

〔北京〕スチュワーデスの一般募集が中国でも始まった。テレビアナウンサーの一般募集につづくもので、中国でも職業選擇の自由がいくらか進んできたといえそうだ。

この一般募集、中国民航がこのほど全國の主な都市で大量募集に踏み切ったもので、北京管理局では、百四十人の募集を決め、募集要綱を街に張り出した。北京の繁華街 王府井の北京百貨店わきの『空中乗務員』募集廣告には三つ編みの女の子たちの目が吸いつけられた。

募集要綱によると、北京の場合、北京市内および近郊に戸籍があり、就職先の配分を待つ十七歳から二十歳までの女性で、『經歴がはっきりし、政治思想がよく、五官端正(みめ麗しい)体の均整がとれ、健康なこと』。やはり中国でも、みめ麗しきことが要件だ。身長は一六〇―一六八センチ。高級中學(日本の高校)卒業程度の教養、何か一つ外国語の基礎知識のあること。『あなたは應募しますか』と、毛糸のえり巻きをした娘さんに聲をかけると『私なんかだめ。スタイルがよくないので……』。

○前トロント市長、オタワ厚生大臣デビッド・クロンビー氏(四三)は先週末、軽い心臓マヒのため、トロント市病院に入院中。選擧にも差し支えないと同氏夫人はいっている。

○レスブリッヂ市の日系合同教會牧師、今井ゴードン氏も先週末、心臓マヒで倒れ目下静養中。

○イラン前國王は去る土曜パナマ国の避暑島に到着、そこで健康回復を計ることになった。